

Инв.№ подл.		Подп. и дата		Взам.инв.№		Инв.№ подл.		Подп. и дата		Справ.№		Перв.примен.	
357		С.С. 22.04.03											
Формат	Зона	Позиция	Обозначение	Наименование	Кол. на исполн. 97735-						Примечание		
					-	01	02	03	04	05			
				Документация									
A1			97735 СБ	Сборочный чертеж	X	X	X	X	X	X			
				Сборочные единицы									
A4x2		1	97735.1	Винт	1								① 1,12 кг 1,1 кг
			-01	Винт		1							① 1,31 кг 1,2 кг
			-02	Винт			1						① 1,53 кг 1,4 кг
			-03	Винт				1					① 2,01 кг 1,9 кг
			-04	Винт					1				① 2,20 кг 2,0 кг
			-05	Винт						1			① 3,19 кг 2,9 кг
① A4		2	97735.2	Рычаг	1								2,9 кг
①			-01	Рычаг		1							3,4 кг
①			-02	Рычаг			1						5,1 кг
Типовой													
97735													
Крышка со струбциной на Р рад.< 0,7 кг/см ²													
Лит. Лист Листов													
u 1 8													
Отдел ПКР													
ОАО "АВИСМА"													
г. Березники 2000г.													
Формат А4													

Инв.№ подл.		Подп. и дата		Взам. инв. №		Инв.№ дубл.		Подп. и дата		Количество на исполнение 97735-		Примечание	
Формат	Зона	Позиция	Обозначение	Наименование	Количество на исполнение 97735-						Примечание		
					-	-01	-02	-03	-04	-05			
A4		2	97735.2 -03	Рычаг				1					5,7 кг
			-04	Рычаг					1				8,0 кг
			-05	Рычаг						1			9,1 кг
Детали													
A3		3	97735.0.0.1	Ушко	2								0,61 кг
			-01	Ушко		2							0,62 кг
			-02	Ушко			2						0,74 кг
			-03	Ушко				2					0,92 кг
			-04	Ушко					2				0,95 кг
			-05	Ушко						2			0,98 кг
A4		4	97735.0.0.3	Скоба	1								0,48 кг
			-01	Скоба		1							0,50 кг
			-02	Скоба			1						0,58 кг
			-03	Скоба				1					0,62 кг
			-04	Скоба					1				0,86 кг
			-05	Скоба						1			0,91 кг
Типовой													
97735													
Лит. Лист Листов													
1 2													
Зам. И-10250-2012													
Изм. Лист № док. Подп. Дата													

Инв.№ подл.		Подп. и дата		Взам.инв.№		Инв.№ подл.		Подп. и дата				
351		С.Бай 22.04.03										
Формат	Зона	Позиция	Обозначение	Наименование	Кол. на исполн. 97735-						Примечание	
					-	01	02	03	04	05		
A4	5		97735.0.0.4	Ушко	1							0,35 кг
			-01	Ушко		1						0,35 кг
			-02	Ушко			1					0,41 кг
			-03	Ушко				1				0,48 кг
			-04	Ушко					1			0,49 кг
			-05	Ушко						1		0,49 кг
A3	6		97735.0.0.5	Бобышка	1							0,68 кг
			-01	Бобышка		1						0,90 кг
			-02	Бобышка			1					0,99 кг
			-03	Бобышка				1				1,11 кг
			-04	Бобышка					1			1,22 кг
			-05	Бобышка						1		1,35 кг
A4	7		97735.0.0.6	Полукольцо	2							0,10 кг
			-01	Полукольцо		2						0,13 кг
			-02	Полукольцо			2					0,18 кг
			-03	Полукольцо				2				0,21 кг
			-04	Полукольцо					2			0,23 кг
			-05	Полукольцо						2		0,25 кг
					Типовой							
					97735						Лист	
											3	
					Изм	Лист	№ докум	Подп.	Дата			

Формат А4

Инв.№ подл.		Подп. и дата		Взам.инв.№		Инв.№ подл.		Подп. и дата				
351		С.Бай 22.04.03										
Формат	Зона	Позиция	Обозначение	Наименование	Кол. на исполн. 97735-						Примечание	
					-	01	02	03	04	05		
б4	8		97735.0.0.7	Заглушка								
				Лист Б-12 ГОСТ 19903-74								
				Ст3 ГОСТ 14637-89								
				φ220	1							3,58 кг
б4	8		97735.0.0.7-01	Заглушка								
				Лист Б-15 ГОСТ 19903-74								
				Ст3 ГОСТ 14637-89								
				φ280		1						7,25 кг
б4	8		97735.0.0.7-02	Заглушка								
				Лист Б-18 ГОСТ 19903-74								
				Ст3 ГОСТ 14637-89								
				φ370			1					15,19 кг
б4	8		97735.0.0.7-03	Заглушка								
				Лист Б-20 ГОСТ 19903-74								
				Ст3 ГОСТ 14637-89								
				φ425				1				22,26 кг
б4	8		97735.0.0.7-04	Заглушка								
					Типовой							
					97735						Лист	
											4	
					Изм	Лист	№ докум	Подп.	Дата			

Формат А4

Инв.№ подл.		Подп. и дата		Взам.инв.№		Инв.№ подл.		Подп. и дата				
351		С.Бау 22.04.03										
Формат	Зона	Позиция	Обозначение	Наименование	Кол. на исполн. 97735-						Примечание	
					-	01	02	03	04	05		
				Лист Б-22 ГОСТ 19903-74								
				Ст3 ГОСТ 14637-89								
				φ526					1			38,95 кг
Б.ч		8	97735.0.0.7-05	Заглушка								
				Лист Б-25 ГОСТ 19903-74								
				Ст3 ГОСТ 14637-89								
				φ630						1		61,15 кг
				Прокладки:								
				Паронит ПОНЗ								
				ГОСТ 481-80								
Б.ч		9	97735.0.0.8	φ160 / φ220	1							0,096 кг
			-01	φ220 / φ280		1						0,127 кг
			-02	φ274 / φ370			1					0,272 кг
			-03	φ327 / φ425				1				0,312 кг
			-04	φ428 / φ526					1			0,397 кг
			-05	φ532 / φ630						1		0,483 кг
					Типовой							
					97735						Лист	
											5	
											Формат А4	

Инв.№ подл.		Подп. и дата		Взам.инв.№		Инв.№ подл.		Подп. и дата				
351		С.Бау 22.04.03										
Формат	Зона	Позиция	Обозначение	Наименование	Кол. на исполн. 97735-						Примечание	
					-	01	02	03	04	05		
				Кольца:								
				Лист Б-3 ГОСТ 19903-74								
				Ст3 ГОСТ 16523-97								
Б.ч		10	97735.0.0.9	φ13 / φ32	2	2						0,2 кг
			-01	φ15 / φ35			2	2				0,21 кг
			-02	φ17 / φ37					2	2		0,2 кг
				Кольцо:								
				Лист Б-5 ГОСТ 19903-74								
				Ст3 ГОСТ 14637-89								
Б.ч		11	97735.0.0.10	φ220 / φ161 S=12	1							1,66 кг
			-01	φ280 / φ221 S=15		1						2,73 кг
			-02	φ370 / φ275 S=18			1					7,04 кг
			-03	φ425 / φ327 S=20				1				9,1 кг
			-04	φ526 / φ428 S=22					1			12,66 кг
			-05	φ630 / φ532 S=25						1		17,54 кг
				Стандартные изделия								
					Типовой							
					97735						Лист	
											6	
											Формат А4	

Инв.№ подл.		Подп. и дата		Взам.инв.№		Инв.№ подл.		Подп. и дата				
357		С.Б. 22.04.03										
Формат	Зона	Позиция	Обозначение	Наименование	Кол. на исполн. 97735-						Примечание	
					-	01	02	03	04	05		
		12		Болты по ГОСТ 7798-70								
				M8 x 25.56	4	4						0,015 кг
				M10 x 25.56			4	4				0,025 кг
				M12 x 25.56					4	4		0,037 кг
		13		Оси по ГОСТ 9650-80:								
				6-12 h11x50.См3	1	1						0,048 кг
				6-14 h11x55.См3			1	1				0,072 кг
				6-16 h11x65.См3					1	1		0,109 кг
		14		Оси по ГОСТ 9650-80:								
				6-12 h11x60.См3	1	1						0,057 кг
				6-14 h11x65.См3			1					0,084 кг
				6-14 h11x70.См3				1				0,090 кг
				6-16 h11x75.См3					1	1		0,125 кг
		15		Шайбы по ГОСТ 9649-78:								
				12.01	2	2						0,004 кг
				14.01			2	2				0,005 кг
				16.01					2	2		0,006 кг
					Типовой							
					97735						Лист	
											7	
Изм		Лист		№ докум.		Подп.		Дата				

Формат А4

Инв.№ подл.		Подп. и дата		Взам.инв.№		Инв.№ подл.		Подп. и дата				
357		С.Б. 22.04.03										
Формат	Зона	Позиция	Обозначение	Наименование	Кол. на исполн. 97735-						Примечание	
					-	01	02	03	04	05		
		16		Шпильки по ГОСТ 397-79:								
				3,2 X 25	2	2						0,002 кг
				4 x 32			2	2				0,003 кг
				4 x 36					2	2		0,004 кг
					Типовой							
					97735						Лист	
											8	
Изм		Лист		№ докум.		Подп.		Дата				

Формат А4

97735 СБ

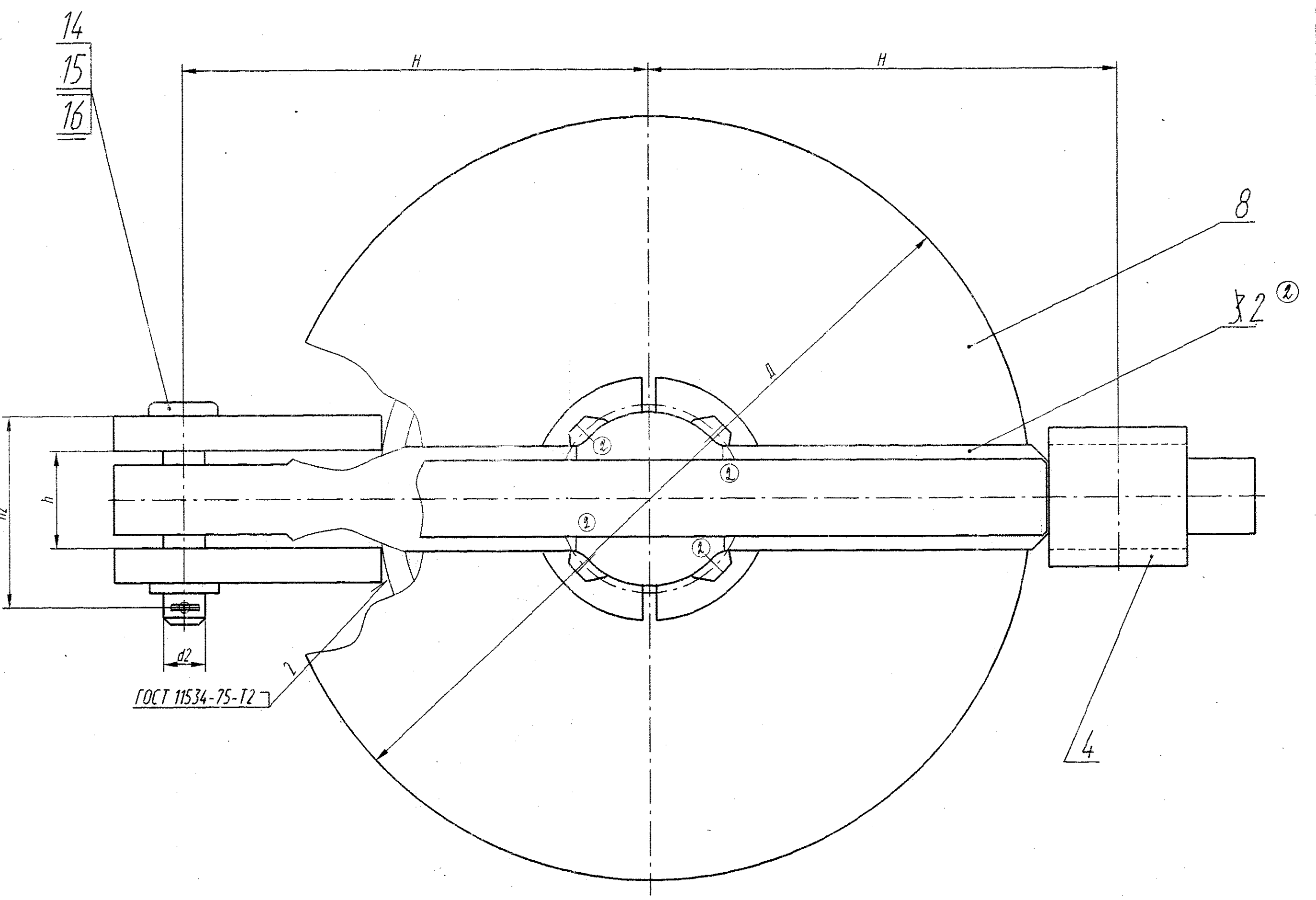
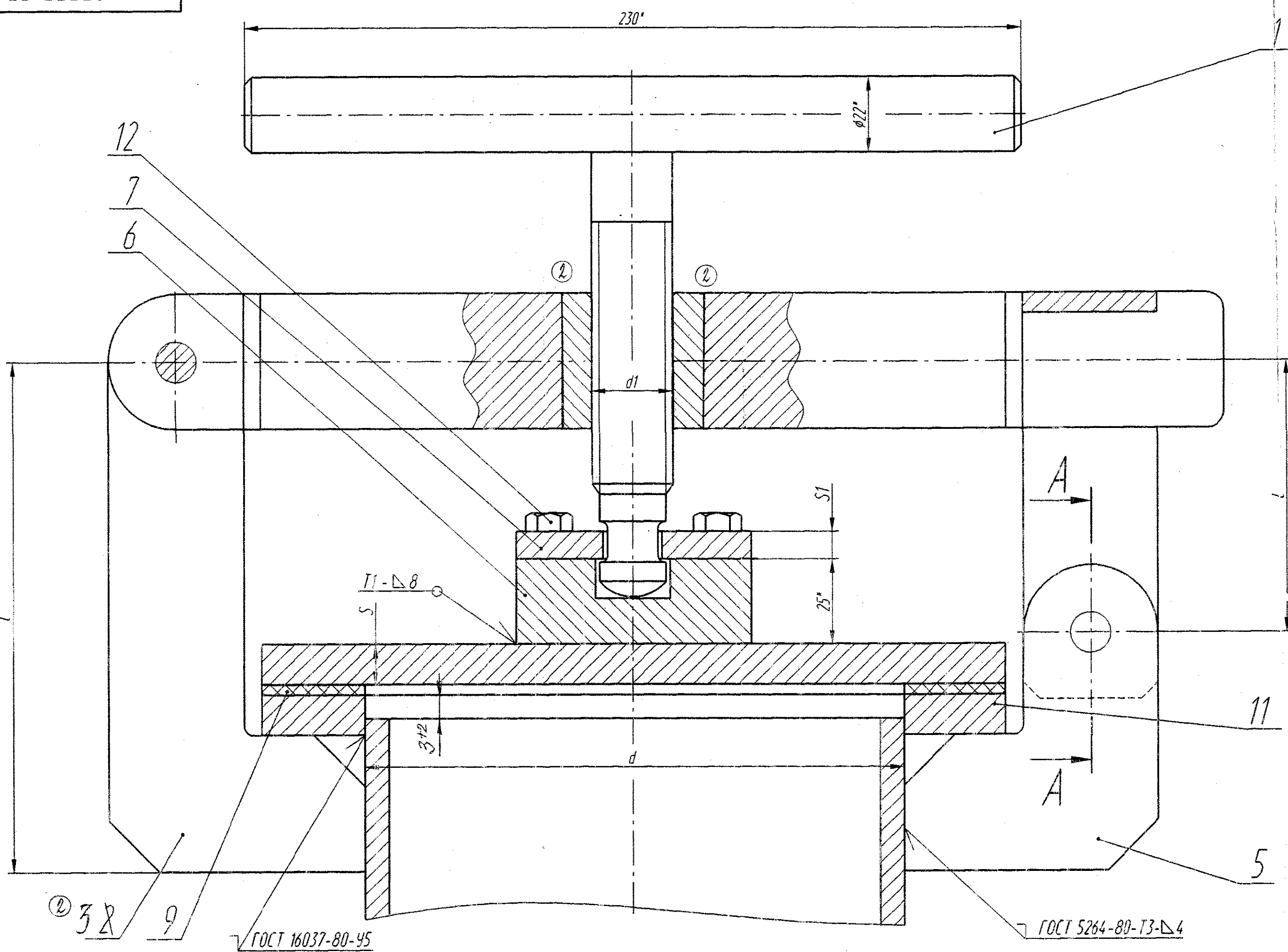

Обозначение	Ду	d	d1	Д	S	L	H	h	l	S1	d2	h1	d3	d4	h2	Масса кг
97735	150	159	M24 T-24x5	220	12	80	135	28	150	8	12	45	220	161	55	12,683 12,85
-01	200	219	M27 T-26x5	280	15	85	165	28	155	8	12	45	280	221	55	18,574 18,55
-02	250	273	M30 T-30x6	370	18	105	210	32	175	10	14	50	370	275	60	32,874 33,45
-03	300	325	M36 T-36x6	425	20	115	235	32	185	10	14	50	425	327	65	44,100 44,14
-04	400	426	M36 T-36x6	526	22	120	290	38	190	10	16	60	526	428	70	67,669 67,96
-05	500	530	M42 T-42x6	630	25	130	340	38	200	10	16	60	630	532	70	97,225 97,21

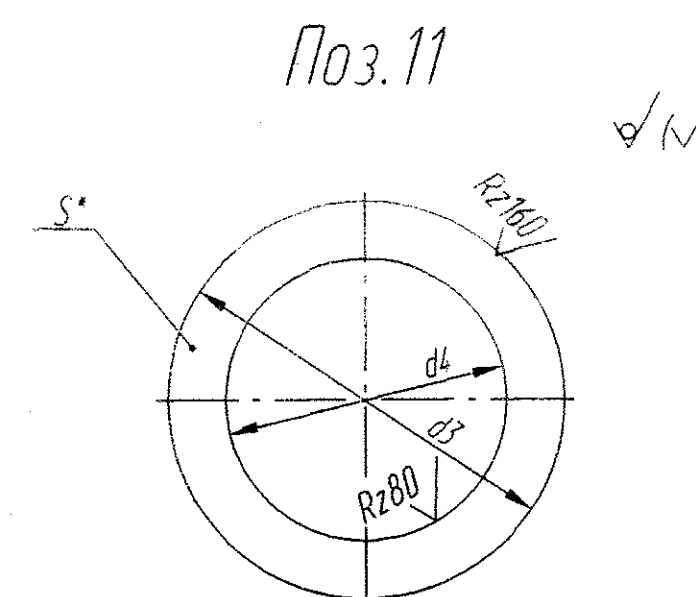
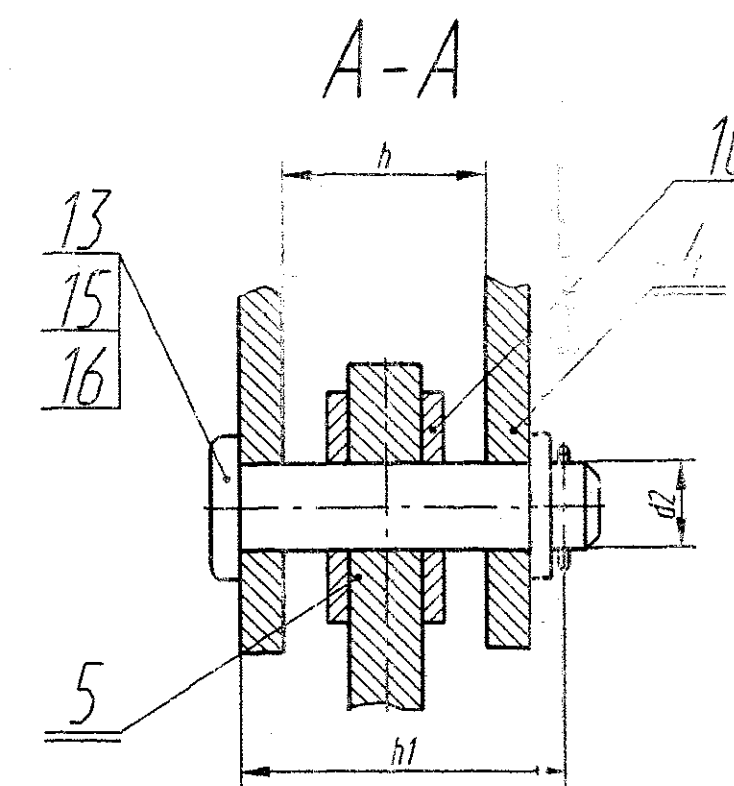

- Шероховатость поверхности реза детали поз.8 Rz160.
- Неуказанные пределы отклонения размеров диаметров по H14 и h14 остальных $\pm IT15/2$.
- Сварка ручная дуговая по ГОСТ 5264-80, кроме швов указанных особо. Электрод 342 по ГОСТ 9467-75.
- * Размеры для справок.
- Данный чертеж аннулирует черт. 84918 СБ.

АРХИВНЫЙ ЭКЗЕМПЛЯР

3. Для газоходов и воздуховодов (отходящие газы или воздух) прокладку поз.9 допускается изготавливать из картона асбестового марки КАОН-1 ГОСТ 2850-95 толщиной 5мм. в соответствии с размерами, указанными в спецификации.

Типовой				Лист		Масштаб	
97735 СБ				1	1		
Крышка со струбционной на Рраб. $\le 0,7 \text{ кг/см}^2$ Сборочный чертеж				и	см.табл.	д.м.	
				Лист		Листов 1	
				Отдел ПКР ОАО "АВИА" г. Березники 2002 г.			

Формат А1

Инв.№ подл.		Подп. и дата		Взам. инв. №		Инв.№ дубл.		Подп. и дата		Справ. №		Перв. примен.	
Формат	Зона	Позиция	Обозначение	Наименование	Количество на исполнение 97735.1-							Примечание	
					-	-01	-02	-03	-04	-05			
					<u>Документация</u>								
А3			97735.1 СБ	Сборочный чертеж	x	x	x	x	x	x			
					<u>Детали</u>								
Б4	1		97735.1.0.1	Винт Круг В-24 ГОСТ 2590-2006 20 ГОСТ 1050-88 L = 130	1								0,40 кг

Типовой

2	Зам.	И-10250-2012	Луднев	26.01.
Изм.	Лист	№ докум.	Подп.	Дата
Разраб.	Глубина		Луднев	26.01
Пров.				
Рук. гр.	Хрусталева		Луднев	02.02
ГИП	Куликова		Луднев	02.02
Зам.нач.ЦПКР	Боронников			
Нач.ЦПКР	Кашкарова			

97735.1

Винт

Лит.	Лист	Листов
и	1	3
 "АВИСМА" филиал ОАО "Корпорация ВСМПО-АВИСМА" Березники - 2012		

Инв.№ подл.		Подп. и дата		Взам. инв. №		Инв.№ дубл.		Подп. и дата	
-------------	--	--------------	--	--------------	--	-------------	--	--------------	--

Формат	Зона	Позиция	Обозначение	Наименование	Количество на исполнение 97735.1-							Примечание	
					-	-01	-02	-03	-04	-05			
Б4	1		97735.1.0.1-01	Винт Круг В-26 ГОСТ 2590-2006 20 ГОСТ 1050-88 L = 135	1								0,48 кг
Б4	1		97735.1.0.1-02	Винт Круг В-30 ГОСТ 2590-2006 20 ГОСТ 1050-88 L = 154			1						0,74 кг
Б4	1		97735.1.0.1-03	Винт Круг В-36 ГОСТ 2590-2006 20 ГОСТ 1050-88 L = 175				1					1,23 кг
Б4	1		97735.1.0.1-04	L = 190					1				1,33 кг

Типовой

2	Зам.	И-10250-2012	Луднев	26.01.
Изм.	Лист	№ докум.	Подп.	Дата

97735.1

Лист
2

97735.1 СБ

√Rz80(√)

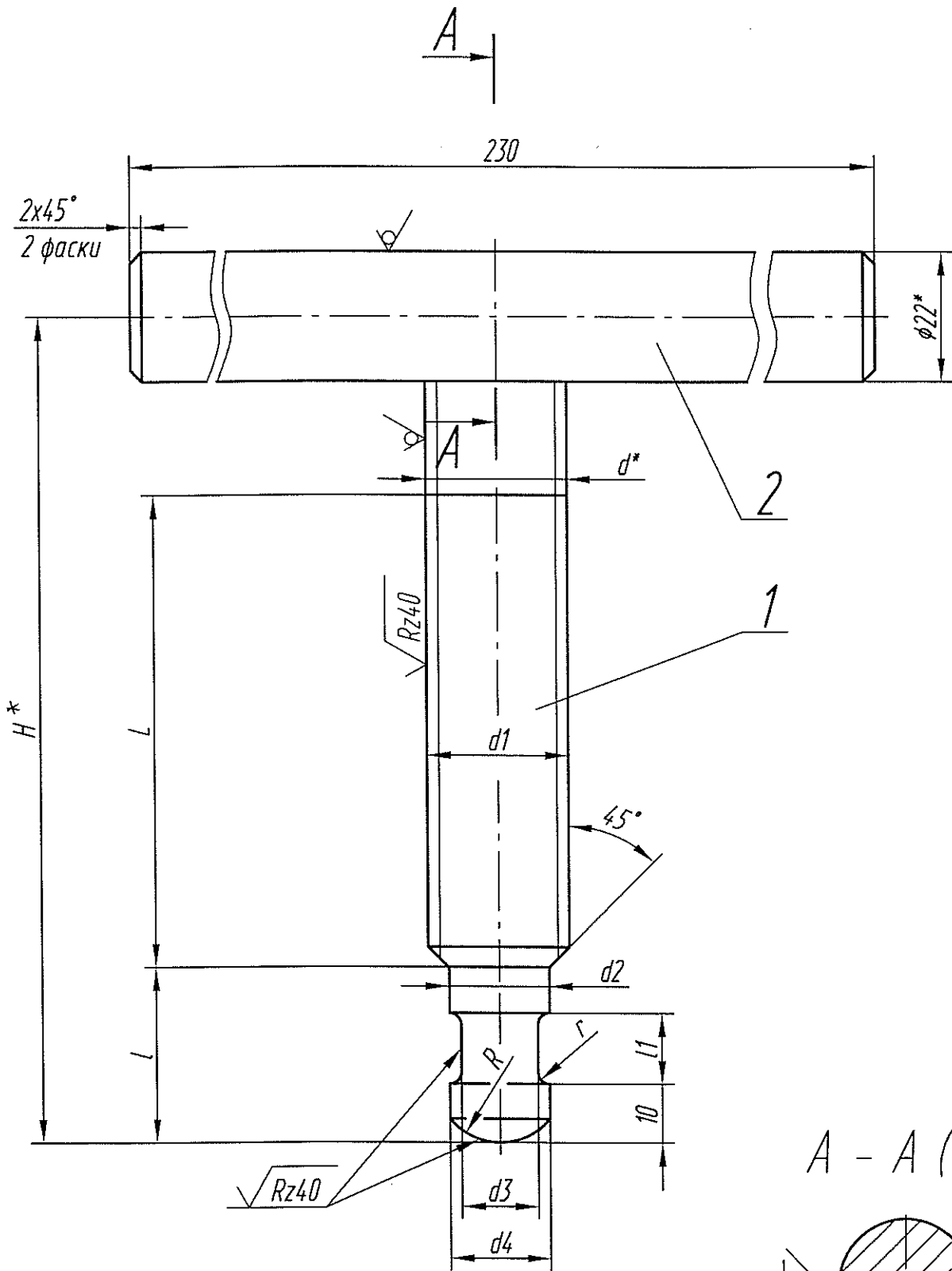

Обозначение	d	d1	d2	d3	d4	H	l	L	R	r	l1	Масса, кг
97735.1	24	Tr24x5	17	13	17	140	30	80	11	2	12	1,1
-01	26	Tr26x5	19	14	19	145	34	95	14	2	12	1,2
-02	30	Tr30x6	22	17	22	164	36	110	17	2,5	16	1,4
-03	36	Tr36x6	28	21	28	185	40	125	22	2,5	16	1,9
-04	36	Tr36x6	28	21	28	200	45	140	22	2,5	20	2,0
-05	42	Tr42x6	34	26	34	241	50	155	28	3	20	2,9

- h14, ±IT15/2.
- Сварка ручная электродуговая. Электрод типа Э-46 по ГОСТ 9467-75. Сварной шов зачистить.
- Параметр шероховатости обработанных поверхностей деталей, выполненных без чертежа - Rz80.
- *Размеры для справок.

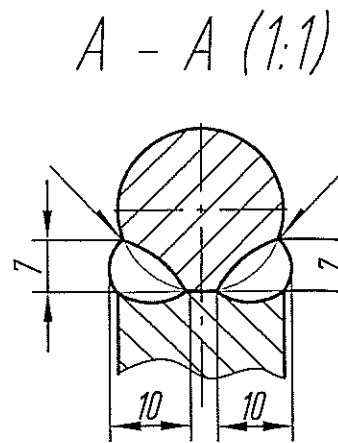

26.01.2012 09:47 гудина 97735.1 СБ
C:\ACADUSER\Табой\97735\97735 sb изм.dwg

Инв. № подл.	Подп. и дата
Взам. инв. №	Инв. № дубл.
Подп. и дата	Подп. и дата

Типовой

97735.1 СБ

2	Зам. И-10250-2012	Гудина	26.01
Изм. Лист	№ докум.	Подп.	Дата
Разраб.	Гудина	Гудина	26.01
Проб.			
Рук. гр.	Хрусталева	Хрусталева	02.02
ГИП	Куликова	Куликова	02.02
Зам.нач.ЦПКР	Боронников		
Нач.ЦПКР	Кашкарова		

Винт

Сборочный чертеж

Лит.	Масса	Масштаб
u	см.табл.	-
Лист	Листов 1	
<p>"АВИСМА" филиал ОАО "Корпорация ВСПО-АВИСМА" Березники - 2012</p>		

Инв.№ подл.		Подп. и дата		Взам. инв. №		Инв.№ дубл.		Подп. и дата		Справ. №		Перв. примен.																																										
Формат	Зона	Позиция	Обозначение	Наименование	Количество на исполнение 97735.2-							Примечание																																										
					-	-01	-02	-03	-04	-05	-06		①07																																									
				<u>Документация</u>																																																		
A3			97735.2 СБ	Сборочный чертеж	x	x	x	x	x	x	x	x																																										
				<u>Детали</u>																																																		
A4	1		97735.2.0.1	Втулка	1						1	①	0,7 кг																																									
			-01	Втулка		1							0,7 кг																																									
			-02	Втулка			1						0,9 кг																																									
			-03	Втулка				1					1,2 кг																																									
			-04	Втулка					1				1,2 кг																																									
			-05	Втулка						1			1,1 кг																																									
<div style="border: 1px solid black; padding: 2px; display: inline-block;"> АРХИВНЫЙ ДОКУМЕНТ </div>																																																						
Типовой																																																						
97735.2																																																						
Рычаг												Лит.	Лист	Листов																																								
<table border="1" style="width: 100%; border-collapse: collapse;"> <tr> <td>1</td> <td>1, 2</td> <td>И-11465-2013</td> <td>Д.М.Игн.</td> <td>18.01</td> </tr> <tr> <td>Изм.</td> <td>Лист</td> <td>№ докум.</td> <td>Подп.</td> <td>Дата</td> </tr> <tr> <td>Разраб.</td> <td>Гудина</td> <td></td> <td>Гудина</td> <td>28.01</td> </tr> <tr> <td>Пров.</td> <td></td> <td></td> <td></td> <td></td> </tr> <tr> <td>Рук. гр.</td> <td>Хрусталева</td> <td></td> <td>Хрусталева</td> <td>08.02</td> </tr> <tr> <td>ГИП</td> <td>Куликова</td> <td></td> <td>Куликова</td> <td>02.02</td> </tr> <tr> <td>Зам.нач.ЦПКР</td> <td>Боронников</td> <td></td> <td></td> <td></td> </tr> <tr> <td>Нач.ЦПКР</td> <td>Кашкарова</td> <td></td> <td></td> <td></td> </tr> </table>												1	1, 2	И-11465-2013	Д.М.Игн.	18.01	Изм.	Лист	№ докум.	Подп.	Дата	Разраб.	Гудина		Гудина	28.01	Пров.					Рук. гр.	Хрусталева		Хрусталева	08.02	ГИП	Куликова		Куликова	02.02	Зам.нач.ЦПКР	Боронников				Нач.ЦПКР	Кашкарова				u	1	2
1	1, 2	И-11465-2013	Д.М.Игн.	18.01																																																		
Изм.	Лист	№ докум.	Подп.	Дата																																																		
Разраб.	Гудина		Гудина	28.01																																																		
Пров.																																																						
Рук. гр.	Хрусталева		Хрусталева	08.02																																																		
ГИП	Куликова		Куликова	02.02																																																		
Зам.нач.ЦПКР	Боронников																																																					
Нач.ЦПКР	Кашкарова																																																					
 "АВИСМА" филиал ОАО "Корпорация ВСМПО-АВИСМА" Березники - 2012																																																						

Инв.№ подл.		Подп. и дата		Взам. инв. №		Инв.№ дубл.		Подп. и дата		Справ. №		Перв. примен.	
Формат	Зона	Позиция	Обозначение	Наименование	Количество на исполнение 97735.2-							Примечание	
					-	-01	-02	-03	-04	-05	-06		①07
A4	2		97735.2.0.2	Плечо	1								1,0 кг
			-01	Плечо		1							1,3 кг
			-02	Плечо			1						2,0 кг
			-03	Плечо				1					2,2 кг
			-04	Плечо					1				3,3 кг
			-05	Плечо						1			3,9 кг
			-06	Плечо							1		0,7 кг
			① -07	Плечо								①	0,71 кг
A4	3		97735.2.0.3	Плечо	1								1,2 кг
			-01	Плечо		1							1,4 кг
			-02	Плечо			1						2,2 кг
			-03	Плечо				1					2,3 кг
			-04	Плечо					1				3,5 кг
			-05	Плечо						1			4,1 кг
			-06	Плечо							1	①	0,8 кг
			① -07	Плечо									0,86 кг
<div style="border: 1px solid black; padding: 2px; display: inline-block;"> АРХИВНЫЙ ДОКУМЕНТ </div>													
Типовой													
97735.2													
Лист													
2													

97735.2 СБ

$\sqrt{Rz80}$ (✓)

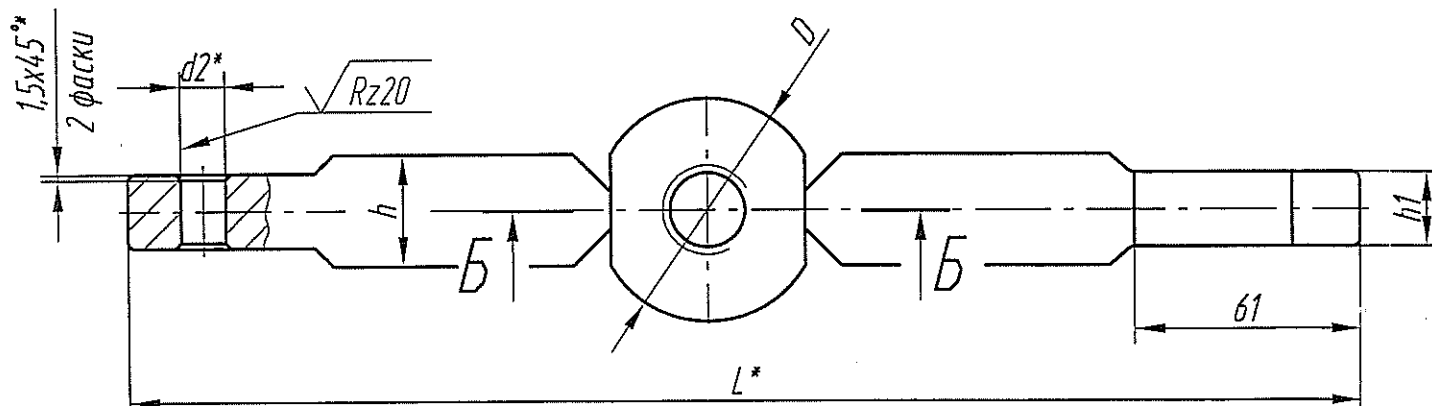
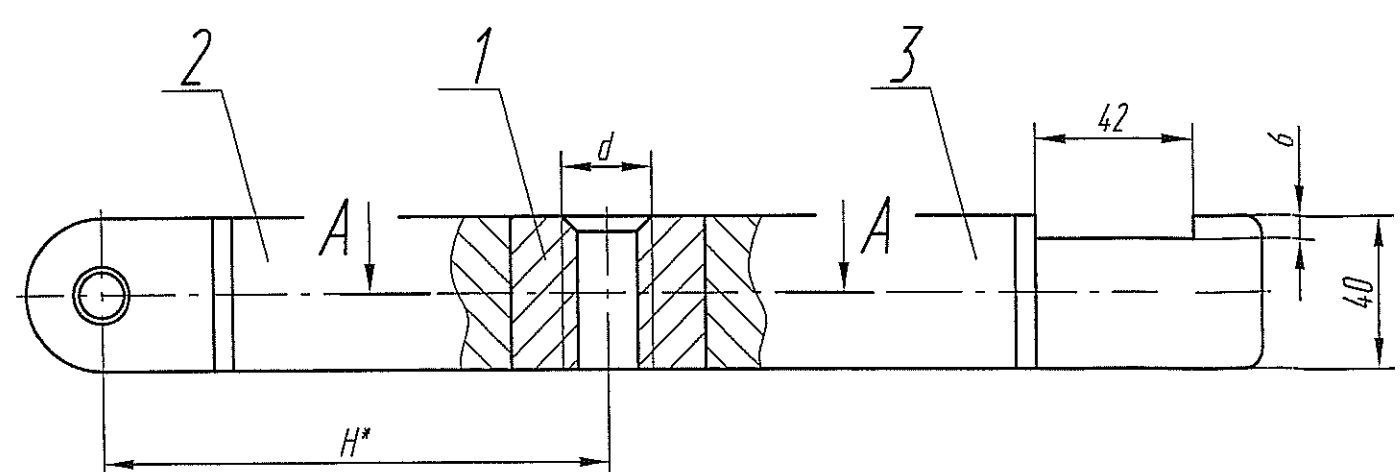

A - A (1:2)

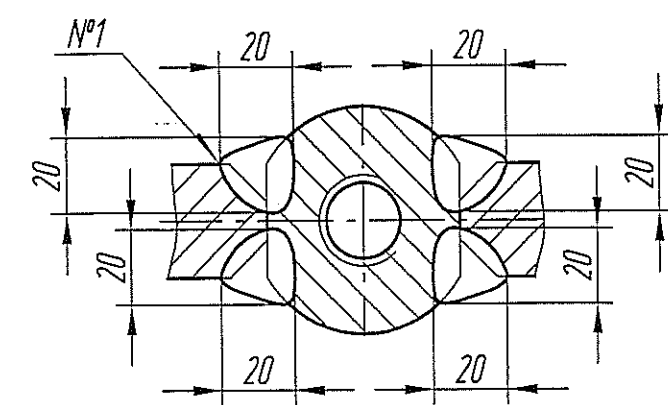

B - B (1:2)

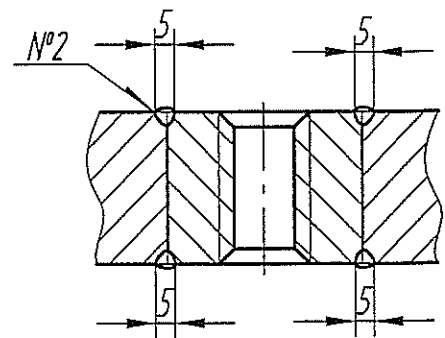

Обозначение	d, мм	D, мм	H, мм	L, мм	h, мм	h1, мм	d2H11, мм	Масса, кг
97735.2	Tr24x5	60	135	330	30	20	12	2,9
-01	Tr26x5	60	165	390	30	20	12	3,4
-02	Tr30x6	70	210	480	35	25	14	5,1
-03	Tr36x6	80	235	530	35	25	14	5,7
-04	Tr36x6	80	290	640	40	30	16	8,0
-05	Tr42x6	80	340	740	40	30	16	9,1
-06	Tr24x5	60	100	260	30	20	12	2,2
① -07	Tr 24 x 5	60	107	272	30	20	12	2,3

- h14, ±IT15/2.
- Сварка ручная электродуговая. Электрод типа Э-46 по ГОСТ 9467-75.
- Сварной шов № 1 выполнить с плавным переходом.
- Сварной шов № 2 зачистить.
- *Размеры для исполнения, остальные справочные.

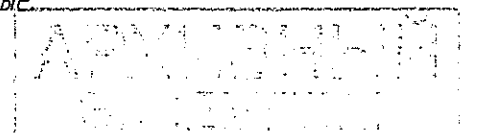

02.02.2012 14:46 гудина 97735.2 СБ
C:\ACADUSER\Гудина\97735\97735.sб.izm.dwg

Инв. № подл.	Подп. и дата
Взам. инв. №	Инв. № дубл.
Подп. и дата	Подп. и дата

Типовой		97735.2 СБ		
1	И-11465-2013	Д.А. Мейер	13.01	
Изм. Лист	№ докум.	Подп.	Дата	
Разраб.	Гудина	Гудина	02.02	
Пров.				
Рук. гр.	Фасхутдинов	Фасхутдинов	02.02	
ГИП	Куликова	Куликова	02.02	
Зам.нач.ЦПКР	Боронников			
Нач.ЦПКР	Кашкарова			
		Лит. Масса Масштаб		
		u	см.табл.	-
		Лист Листов 1		
		"АВНЕСМА" филиал ОАО "Корпорация ВСМПО-АВНЕСМА" Березники - 2012		

Рычаг
Сборочный чертеж

97735.2.0.1

$\sqrt{Rz80}$ (✓)

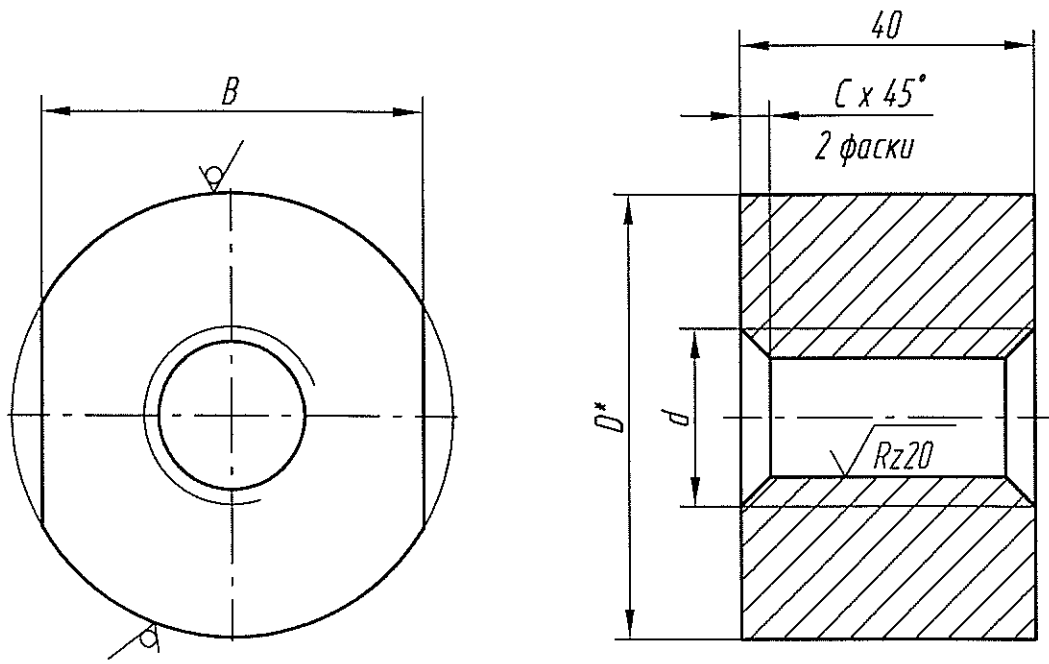

Обозначение	D, мм	d, мм	B, мм	C, мм	Масса, кг
97735.2.0.1	60	Tr24x5	52	3	0,7
-01	60	Tr26x5	52	3	0,7
-02	70	Tr30x6	60	3,5	0,9
-03	80	Tr36x6	72	3,5	1,2
-04	80	Tr36x6	70	3,5	1,2
-05	80	Tr42x6	70	3,5	1,1

1. H14, h14, ±IT15/2.
2. *Размер для справок.

Типовой

97735.2.0.1

Втулка

Круг В-*D* ГОСТ 2590-2006
20 ГОСТ 1050-88

Лит.	Масса	Масштаб
U	см.табл.	-
Лист		Листов 1

 "АВИСМА" филиал
 ОАО "Корпорация ВСПЮ-АВИСМА"
 Березники - 2012

02.02.2012 14:46 гудина 2.0.1
 C:\ACADUSER\Туповой\97735\97735 sb изм.dwg

Инв. № подл.	Взам. инв. №	Инв. № дубл.	Подп. и дата

Изм.	Лист	№ докум.	Подп.	Дата
Разраб.	Гудина	14.02.12	02.02	
Пров.				
Рук. гр.	Фасхутдинов	14.02.12	02.02	
ГИП	Куликова	14.02.12	02.02	
Зам.нач.ЦПКР	Боронников			
Нач.ЦПКР	Кашкарова			

97735.2.0.2

$\sqrt{Rz80}(\checkmark)$

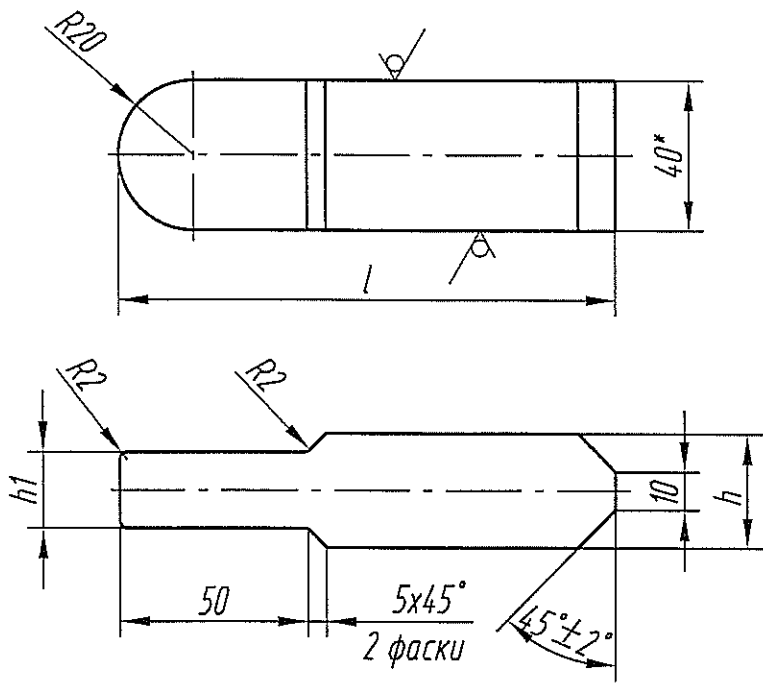

Обозначение	h, мм	h1, мм	l, мм	Масса, кг
97735.2.0.2	30	20	129	1,0
-01	30	20	159	1,3
-02	35	25	200	2,0
-03	35	25	219	2,2
-04	40	30	275	3,3
-05	40	30	325	3,9
-06	30	20	94	0,7
① -07	30	20	100	0,71

- h14, ±IT15/2.
- *Размер для справок.

Типовой

97735.2.0.2

Плечо

Инв. № подл. / Рук. гр. / Зам.нач.ЦПКР / Нач.ЦПКР

Взам. инв. № / Инв. № дубл. / Подп. и дата

1	И-11465-2013	Фасхутдинов	10.01
Изм. Лист	№ докум.	Подп.	Дата
Разраб.	Глубина	Аудисия	02.02
Пров.			
Рук. гр.	Фасхутдинов	Фасхутдинов	02.02
ГИП	Куликова	Куликова	02.02
Зам.нач.ЦПКР	Боронников		
Нач.ЦПКР	Кашкарова		

Лист Б-40 ГОСТ 19903-74			Лист		
Ст3 ГОСТ 14637-89			Листов 1		
Лит.	Масса	Масштаб	u	см.табл.	-

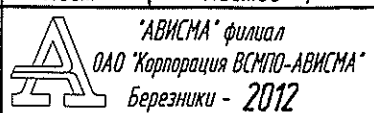

02.02.2012 10:28 глубина 2.0.2
C:\ACADUSER\Таблицы\97735\97735 sb изм.dwg

97735.2.0.3

√Rz80(√)

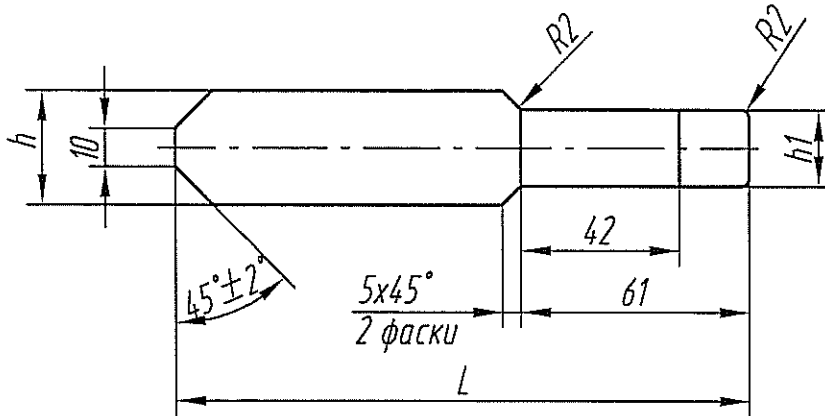
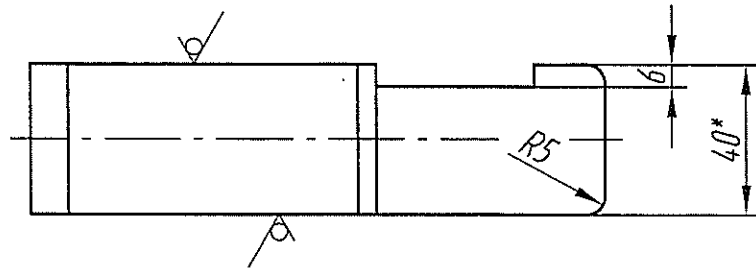

Обозначение	h, мм	h1, мм	l, мм	Масса, кг
97735.2.0.3	30	20	149	1,2
-01	30	20	179	1,4
-02	35	25	220	2,2
-03	35	25	239	2,3
-04	40	30	295	3,5
-05	40	30	345	4,1
-06	30	20	114	0,8
-07	30	20	120	0,86

①

- h14, ±IT15/2.
- *Размер для справок.

Типовой

97735.2.0.3

Плечо

Лист Б-40 ГОСТ 19903-74
Ст3 ГОСТ 14637-89

Лит.	Масса	Масштаб
u	см.табл.	-
Лист		Листов 1

«АВИСМА» филиал
ОАО «Корпорация ВСПО-АВИСМА»
Березники - 2012

02.02.2012 10:28 глубина 2.0.3
C:\ACADUSER\Табла\97735\97735 sb изм.dwg

Инв. № подл.	Рук. гр.	Проб.	Разраб.	Изм. Лист	Взам. инв. №	Инв. № дубл.	Подп. и дата
	Куликова		Куликова				
	Баронников		Баронников				
	Кашкарова		Кашкарова				

1	И-11465-2013	Подп.	Дата

97735.0.0.1

✓(✓)

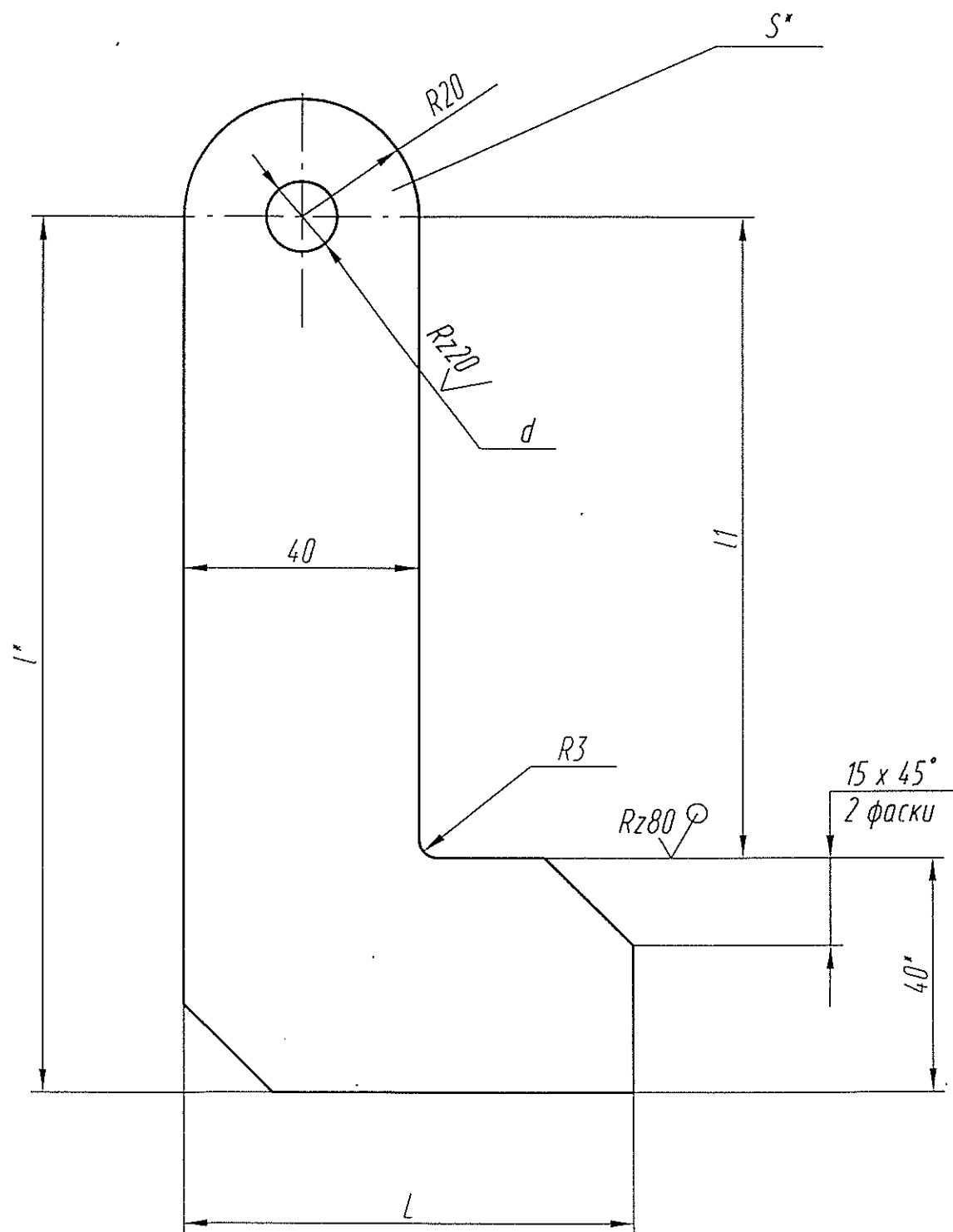

Размеры, мм

Обозначение	l	l_1	L	S	d H11	Масса, кг
97735.0.0.1	150	110	76	10	12	0,61
-01	155	115	76	10	12	0,62
-02	175	135	94	10	14	0,74
-03	185	145	93	12	14	0,92
-04	190	150	97	12	16	0,95
-05	200	160	95	12	16	0,98

1. Неуказанные предельные отклонения размеров $\pm IT15/2$.
- 2.* Размеры для справок.

Инд. № подл.	357
Подпись и дата	С.С.С. 22.04.03
Взам. инд. №	
Инд. № дубл.	
Подпись и дата	

Типовой		
97735.0.0.1		
Изм. Лист	И докум.	Подп. Дата
Разраб.	Оглоблина	Е.С. 08.08
Проб.	Сабитова	Е.С.С. 13.04.03
Рук. гр.	Баронников	Е.С. 04.04.
Нач. отделен.	Сабаль	С.С. 04.04.
Зам.нач.ОПКР	Кашкарова	
Нач. ОПКР	Черных	С.С. 06.04
Лист Б "S" ГОСТ 19903-74		Лист
Ст3 ГОСТ 14637-89		Листов 1
Ушко	Масса	Масштаб
u	см.табл.	-
Отдел ПКР ОАО "АВИСМА" г. Березники 2002 г.		

97735.0.0.4

✓(✓)

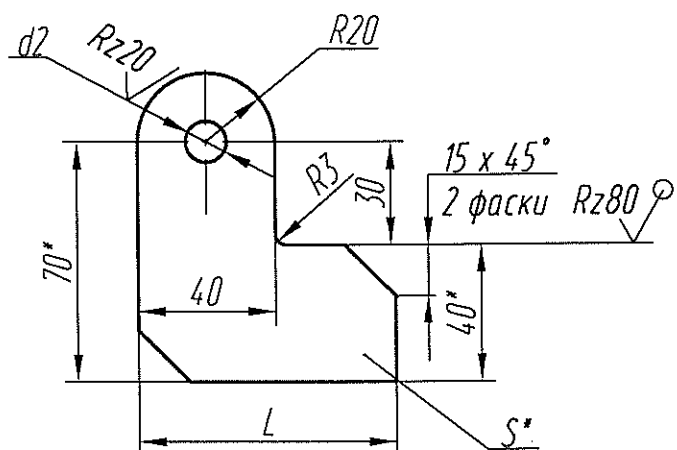

Размеры, мм

Обозначение	d2 H11	L	S	Масса, кг
97735.0.0.4	12	75	10	0,35
-01	12	75	10	0,35
-02	14	93	10	0,41
-03	14	92	12	0,48
-04	16	96	12	0,49
-05	16	94	12	0,49

1. Неуказанные предельные отклонения размеров - ±IT15/2.

2.* Размеры для справок.

Типовой

97735.0.0.4

Ушко

Лит. Масса Масштаб

и

см.табл.

-

Лист Листов 1

Лист Б - 'S' ГОСТ 19903-74

См3 ГОСТ 14637-89

Отдел ПКР
ОАО "АВИСМА"
г. Березники 2002 г.

97735.0.0.3

Rz80 ✓(✓)

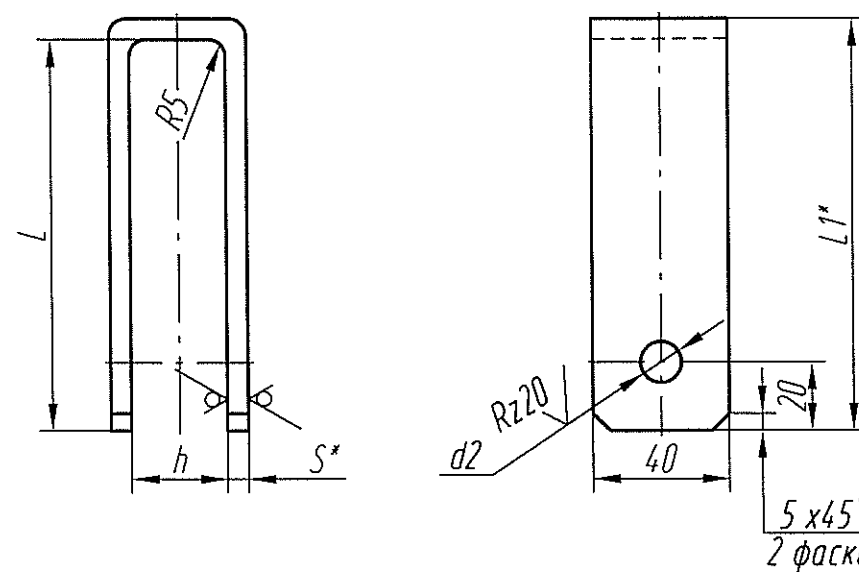

Размеры, мм

Обозначение	d2 H11	h	S	L	L1	L* _{разб}	Масса, кг
97735.0.0.3	12	28	6	114	120	261	0,48
-01	12	28	6	119	125	271	0,50
-02	14	32	6	139	145	315	0,58
-03	14	32	6	149	155	335	0,62
-04	16	38	8	154	162	353	0,86
-05	16	38	8	164	172	373	0,91

1. Неуказанные предельные отклонения размеров - ±IT15/2.

2.* Размеры для справок.

АРХИВНЫЙ
ЭКЗЕМПЛЯР

Типовой

97735.0.0.3

Скоба

Лит. Масса Масштаб

и

см.табл.

-

Лист Листов 1

Лист Б - 'S' ГОСТ 19903-74

См3 ГОСТ 14637-89

Отдел ПКР
ОАО "АВИСМА"
г. Березники 2002 г.

Инв. № подл. 357
Зам.нач.ОПКР Кашкарова
Нач. ОПКР Черных
Нач. отделен Соболь
Рук. гр. Баранников
Проб. Садитова
Изм. Лист
Разраб. Оглоблина

Подпись и дата
Взам. инв. №
Инв. № дубл.
Подпись и дата

Изм. Лист
Разраб. Оглоблина
Проб. Садитова
Рук. гр. Баранников
Нач. отделен Соболь
Зам.нач.ОПКР Кашкарова
Нач. ОПКР Черных

Инв. № подл. 357
Зам.нач.ОПКР Кашкарова
Нач. ОПКР Черных
Нач. отделен Соболь
Рук. гр. Баранников
Проб. Садитова
Изм. Лист
Разраб. Оглоблина

Подпись и дата
Взам. инв. №
Инв. № дубл.
Подпись и дата

Изм. Лист
Разраб. Оглоблина
Проб. Садитова
Рук. гр. Баранников
Нач. отделен Соболь
Зам.нач.ОПКР Кашкарова
Нач. ОПКР Черных

97735.0.0.5

Rz80/√(√)

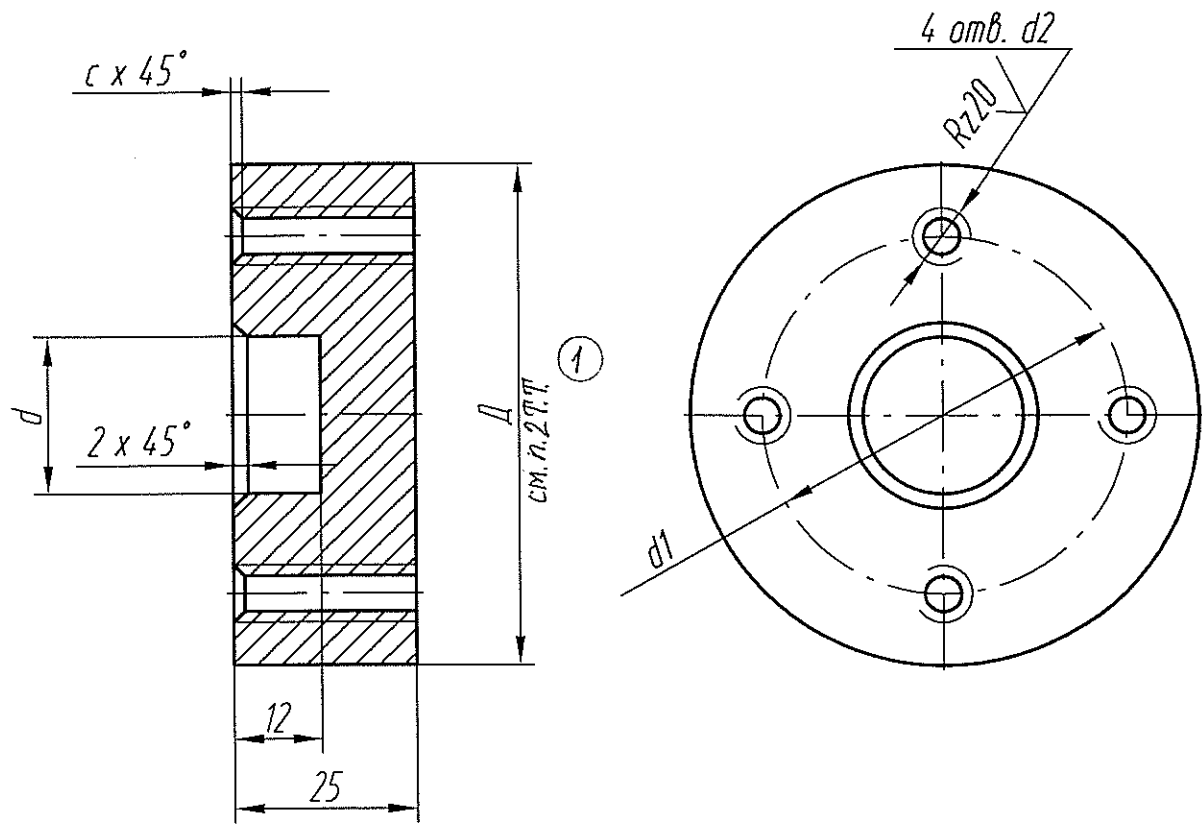

Размеры, мм

Обозначение	d	d1	D	d2	c	Масса, кг
97735.0.0.5	22 ₂₀	50	70	M8	1,5	0,68
-01	25,22	55	80	M8	1,5	0,9
-02	29,25	60	85	M10	2	0,99
-03	33,31	65	90	M10	2	1,11
-04	33,31	70	95	M12	2	1,22
-05	38,34	70	100	M12	2	1,35

Инв. № подл. 351
 Подпись и дата 22.04.03
 Взам. инв. №
 Инв. № дробл.
 Подпись и дата

1. Предельные отклонения размеров диаметров по h14 и H14, остальных - по ±IT15/2.

① 2. Допускается использовать круглый прокат по ГОСТ 2590-2006 при этом обработка по наружному диаметру не требуется. Допуск на диаметр ϕ по ГОСТ 2590-2006.

**АРХИВНЫЙ
ЭКЗЕМПЛЯР**

Типовой				Лист	Масса	Масштаб
97735.0.0.5				u	см.табл.	-
Бобышка				Лист	Листов 1	
Ст3 ГОСТ 380-94				Отдел ПКР ОАО "АВИСМА" г. Березники 2002 г.		

2	-	И-10250-2011	Черных	24.01
1	-	И-10097-1011	Черных	07.12
Изм.	Лист	И докум.	Подп.	Дата
Разраб.	Оглоблина	Бор	08.08	
Проб.	Собитова	Влак	23.04.03	
Рук. гр.	Боронников	Бор	04.04	
Нач. отделен.	Соболь		01.02	
Зам.нач.ОПКР	Кашкарова			
Нач. ОПКР	Черных			

97735.0.0.6

✓ (✓)

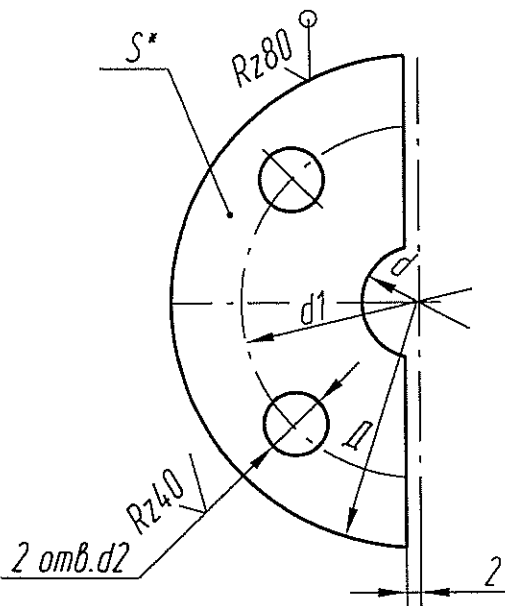

Размеры, мм						
Обозначение	D	d	d1	d2	S	Масса, кг
97735.0.0.6	70	16 ¹⁴	50	9	8	0,10
-01	80	18 ¹⁵	55	9	8	0,13
-02	85	20 ¹⁸	60	11	10	0,18
-03	90	22 ²²	65	11	10	0,21
-04	95	24 ²²	70	13	10	0,23
-05	100	28 ²⁷	70	13	10	0,25

1. Предельные отклонения размеров: диаметров - по h14 и H14, остальных - по $\pm IT15/2$.
- 2.* Размер для справок.

**АРХИВНЫЙ
ЭКЗЕМПЛЯР**

Типовой

97735.0.0.6

Полукольцо

Лист Б - "S" ГОСТ 19903-74

СтЗ ГОСТ 14637-89

Лит.	Масса	Масштаб
и	см.табл.	-
Лист		Листов 1

Отдел ПКР
ОАО "АВИСМА"
г. Березники 2002 г.

Инв. № подл.	Подпись и дата	Взам. инв. №	Инв. № дубл.	Подпись и дата
351	Соболь 22.04.03			
	Изм. Лист	И-10250-2012	Судинский	24.01
	Разраб.	Оглоблина	Бор	07.08.
	Пров.	Сабитова	В.Сав	23.01.03
	Рук. гр.	Боранников	Бор	04.04.
	Нач. отделен	Соболь	Соболь	25.04
	Зам.нач.ОПКР	Кашкарова		
	Нач. ОПКР	Черных	С.Д.Черных	2003