

А.Б.С.Т.И.И.

Восстановленный подлинник N1

A (4:1)

2,5 ✓

| |
|----------------|
| Перед. примен. |
| Справ. № |
| Полн. и дата |
| Инв. № подл. |
| Взам. инв. № |
| Инв. № докум. |
| Лист |
| Инд. М.Г.И.И. |

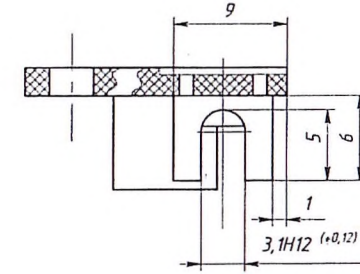
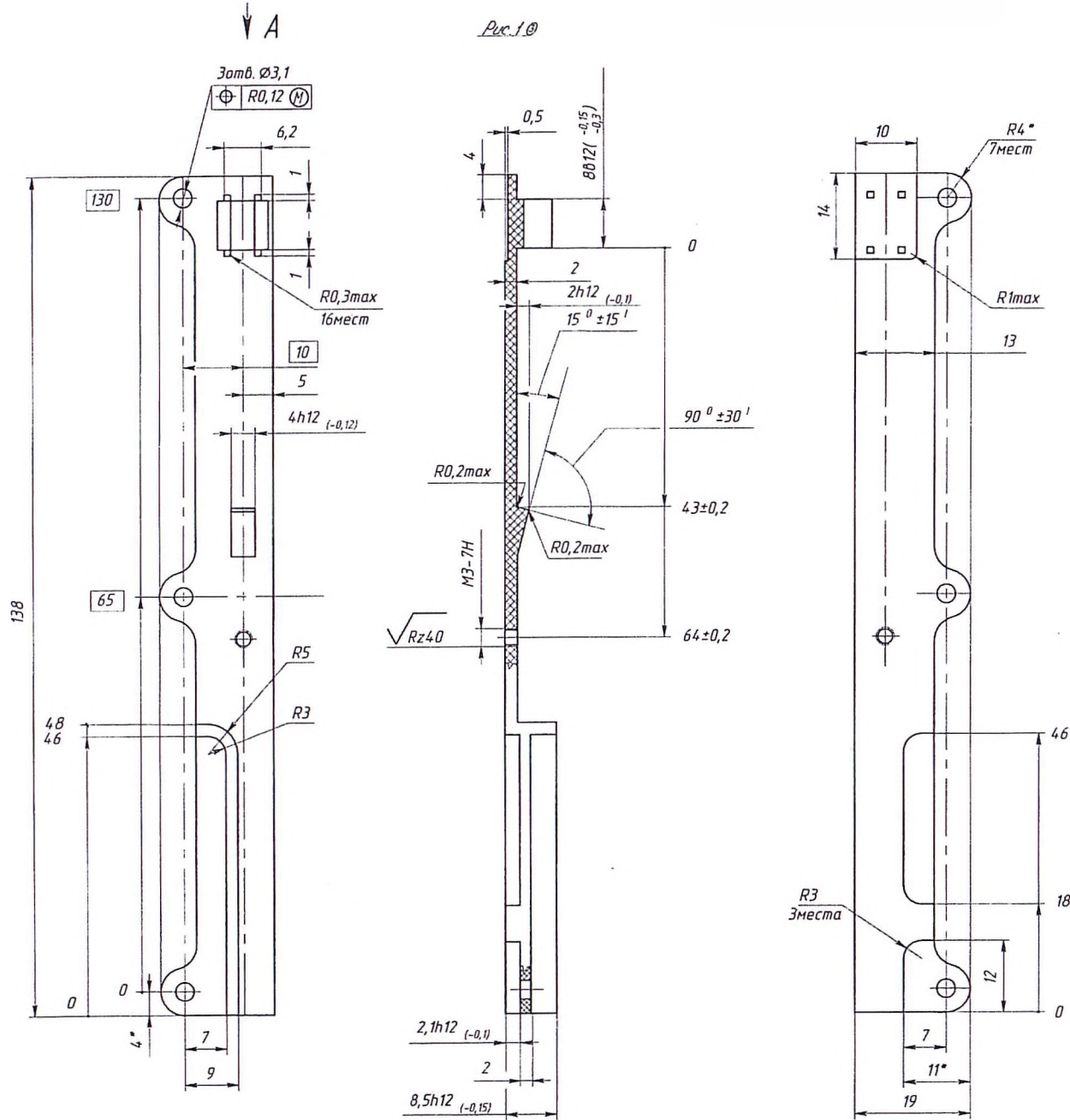

| Обозначение | Рис. | Масса, г |
|-------------|------|----------|
| К 00315 | 1 | 5,5 |
| К 00315-01 | 2 | 3,2 |

1* Размеры для справок.

3 Неуказанные предельные отклонения размеров по Н14, h14, ± $\frac{IT14}{2}$

© 6. Допускаются следы от инструмента по контуру Алюминий не более 0,3мм.
 © 7. Планку К 00315-01 (Рис.2) изготовить из стали марки 10 ГОСТ 1030-2013

Актуально на 11.10.2022

| | | | | |
|----------|------|----------|----------|------|
| 3 | 6 | 555-р | 11.10.22 | |
| 2 | 2 | 2226-03 | 11.10.22 | |
| 1 | | 2226-03 | 11.10.22 | |
| Изм | Лист | № докум. | Подпись | Дата |
| Разраб. | | | | |
| Проб. | | | | |
| Т.контр. | | | | |
| Нач.КД | | | | |
| И.контр. | | | | |
| Утв. | | | | |

| | | | |
|------------|------|-------------|---------|
| К 00315-01 | | | |
| Планка | Лит. | Масса | Масштаб |
| | | | 2:1 |
| | Лист | Листов 2. р | |

Копировал

Формат А2

