

| Passungen | |
|-----------|------------|
| Passmaße | Abmaß |
| Ø4 H7 | 0,012 0 |

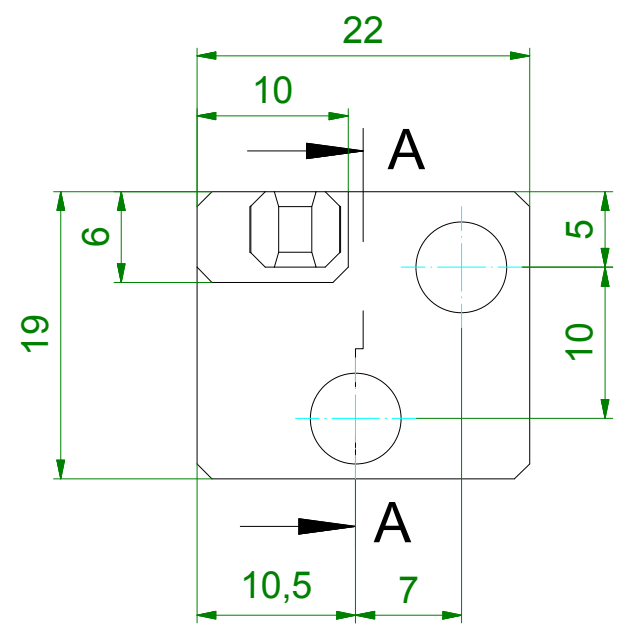

A-A

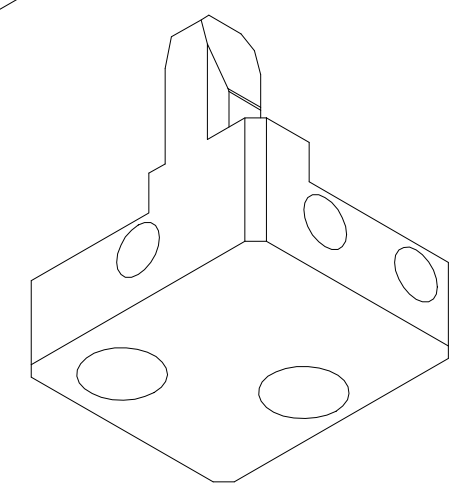
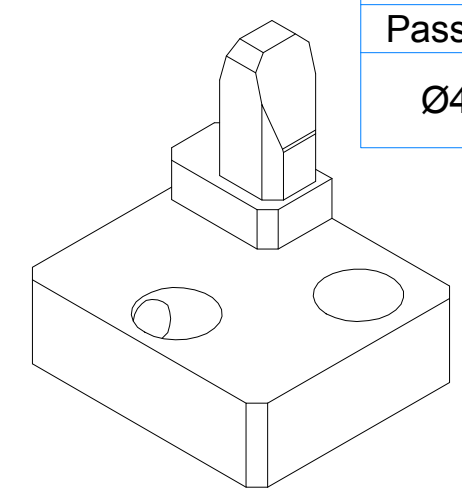
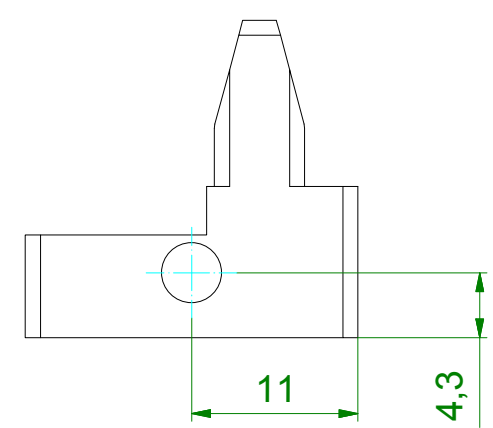
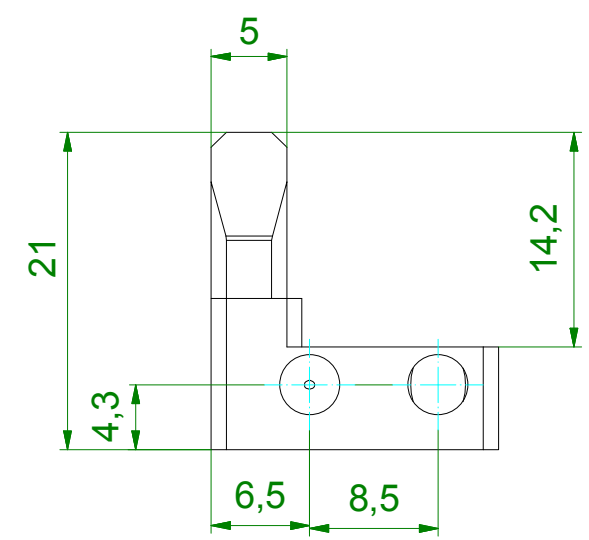
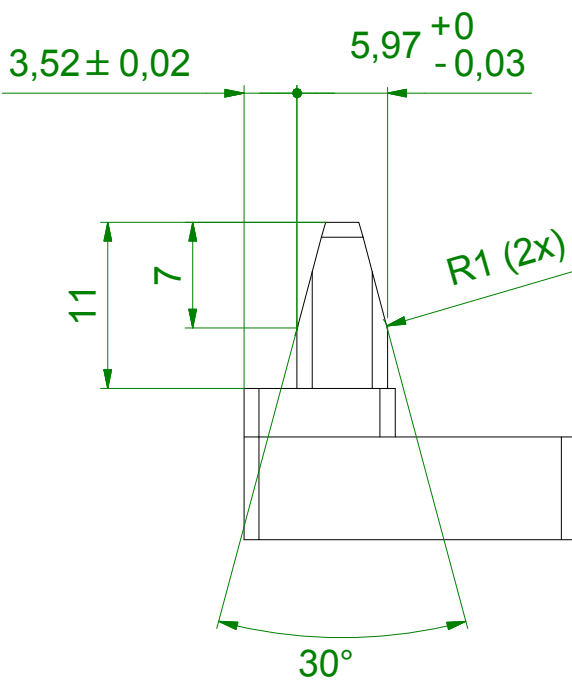
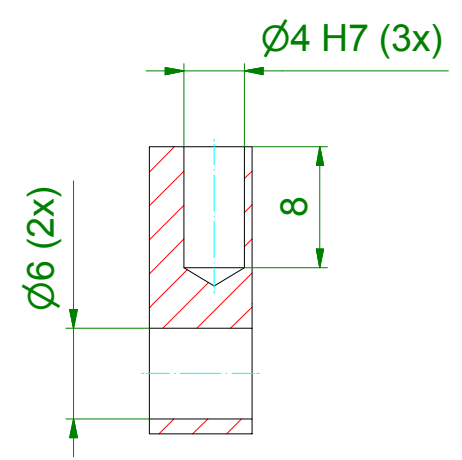

unbemaßte Fasen 1x45°

| 1 | Bauteil neu | 28.09.2018 | Müller | | | | | | |
|--|--|---|--------------------------|------------|--------|------------|-----------|------------|--|
| REV | BEZEICHNUNG | DATUM | KONSTRUKTEUR | | | | | | |
| REVISIONSVERLAUF | | | | | | | | | |
| Diese Zeichnung ist Eigentum der Spezialmaschinenbau GmbH & Co. KG. Sie ist für diese urheberrechtlich geschützt und stellt ein Betriebsgeheimnis dar. Sie darf ohne deren Zustimmung weder vervielfältigt noch an Dritte weitergegeben oder anderweitig verwendet werden! | | Wärmebehandlung: nitriert NHD=0,2+0,3 | | | | | | | |
| Farbmarkierungen an Bauteilen: nach Farbtabelle - SMB | | Maßstab: 2 : 1 | Gewicht: 0,02 kg | | | | | | |
| unbemaßte Werkstückkanten: DIN ISO 13715 | | Material: 1.7131 (16MnCr5) | Halbzeug: FI 30x25x22 | | | | | | |
| Ø Passbohrungen ± 0,01 mm | Allgemeintoleranzen: spanen: DIN ISO 2768-mK umformen: DIN 6930-m schweißen: DIN EN ISO 13920-B | Benennung: Aufnahme Langloch | | | | | | | |
| MAG SV Modulträger SK351 | <table border="1"> <tr> <th>Datum</th> <th>Name</th> </tr> <tr> <td>11.09.2018</td> <td>Müller</td> </tr> <tr> <td>12.09.2018</td> <td>A. Mickel</td> </tr> </table> | Datum | Name | 11.09.2018 | Müller | 12.09.2018 | A. Mickel | Stückzahl: | |
| Datum | Name | | | | | | | | |
| 11.09.2018 | Müller | | | | | | | | |
| 12.09.2018 | A. Mickel | | | | | | | | |
| Verschleißteil: <input checked="" type="checkbox"/> CAD: <input type="checkbox"/> | Konstruktion: Freigegeben | Firma: | | | | | | | |
| Spezialmaschinenbau GmbH & Co. KG Am Federnwerk 1 09496 Marienberg Tel. 03735 - 710 500 Fax. 03735 - 710 505 | | Zeichnungsnummer: 7119-10-4200-03-1 | | | | | | | |
| Modell: T:\90_CAD\7119-MAG SV Modulträger SK351\10 - MAG SV Modulträger SK351\7119-10-4200-03-1_Aufnahme Langloch.ipt | | Blattformat A3 | | | | | | | |
| Zeichnung: T:\90_CAD\7119-MAG SV Modulträger SK351\10 - MAG SV Modulträger SK351\10 - Zeichnungen\7119-10-4200-03-1_Aufnahme Langloch.idw | | Blattanzahl 1 von 1 | | | | | | | |

