

ВП15.02.04.006

√ Ra 6,3 (✓)

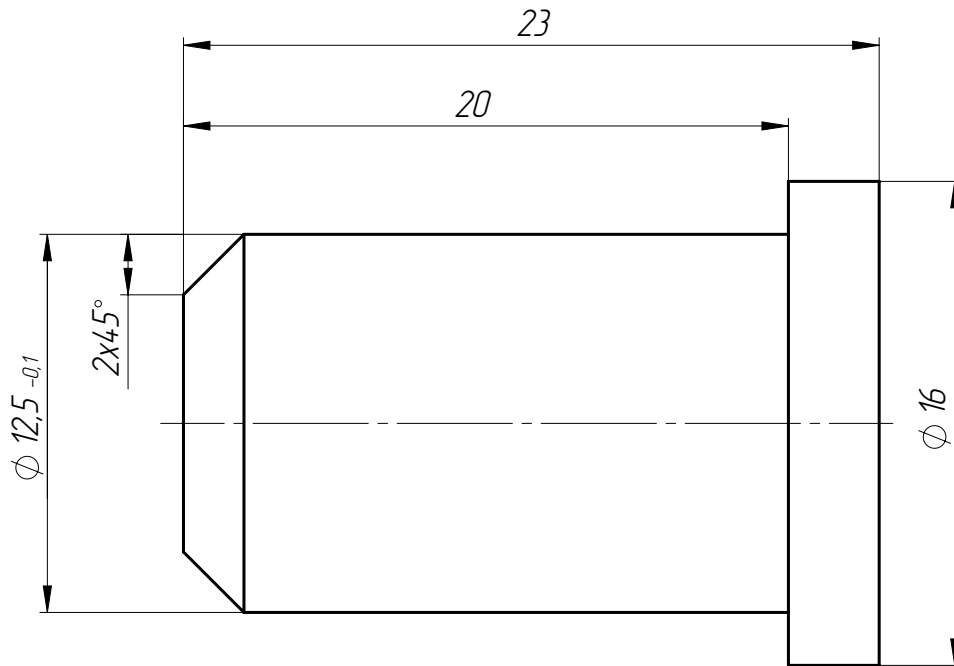

- * Размеры для справок.
- Неуказанные предельные отклонения размеров $\pm IT14/2, H14, h14$.
- Острые кромки притупить фасками $0,5 \times 45$.

Перв. примен.					ВП15.02.04.006											
Справ. №					√ Ra 6,3 (✓)											
Подп. и дата					<p>1. * Размеры для справок.</p> <p>2. Неуказанные предельные отклонения размеров $\pm IT14/2, H14, h14$.</p> <p>3. Острые кромки притупить фасками $0,5 \times 45$.</p>											
Инв. № дудл.																
Взам. инв. №					<p>ВП15.02.04.006</p> <p>Штифт</p> <table border="1"> <tr> <td>Лит.</td> <td>Масса</td> <td>Масштаб</td> </tr> <tr> <td></td> <td>0,02</td> <td>4:1</td> </tr> <tr> <td colspan="2">Лист 1</td> <td>Листов 1</td> </tr> </table>			Лит.	Масса	Масштаб		0,02	4:1	Лист 1		Листов 1
Лит.	Масса	Масштаб														
	0,02	4:1														
Лист 1		Листов 1														
Подп. и дата					<p>Стэнс ГОСТ 535-2005</p> <p>Тигруп</p>											
Инв. № подл.																
	Изм	Лист	№ докум.	Подп.	Дата											
	Разраб.		Ващенко В.С.													
	Пров.		Едгаров М.П.													
	Т. контр.		Зайцев М.В.													
	Н. контр.															
	Утв.		Едгаров М.П.													